CÓDIGO: **102272** CLAVE: **SOP-T12**

Soporte vertical para taladro 3/8"-1/2", TRUPER

- Ideal para trabajos en madera, plástico y metal
- Compatible con la mayoría de taladros 1/2" y 3/8" (Excepto TAL-1/2N)
- Abrazadera con diámetro máximo 43 mm
- Control de profundidad de 0 - 60 mm
- Prensa tipo morsa y regla graduada para mayor precisión
- Taladro no incluido

Especificaciones

Control de profundidad	0 - 60 mm
Abrazadera con diámetro máximo	43 mm
Altura de trabajo	375 mm
Dimensiones (Base x Alto x Fondo)	21 cm x 50 cm x 15 cm
Peso	2.7 kg
Empaque individual	Caja
Inner	1
Máster	4
Pallet	120

País de origen

Fabricado en China bajo las estrictas especificaciones de GRUPO TRUPER

© 2026 TRUPER, S.A. DE C.V. TODOS LOS DERECHOS RESERVADOS.
Los productos ilustrados y la información pueden cambiar sin previo aviso, como resultado de nuestros procesos de mejora continua.
Prohibida su reproducción o divulgación total o parcial así como su uso o aprovechamiento sin autorización escrita de Truper, S.A. de C.V.

Imágenes complementarias

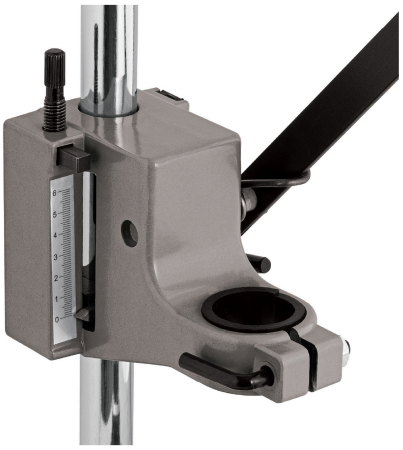

Regla graduada para mayor precisión

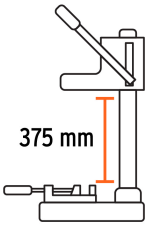

Altura de trabajo

© 2026 TRUPER, S.A. DE C.V. TODOS LOS DERECHOS RESERVADOS.
Los productos ilustrados y la información pueden cambiar sin previo aviso, como resultado de nuestros procesos de mejora continua.
Prohibida su reproducción o divulgación total o parcial así como su uso o aprovechamiento sin autorización escrita de Truper, S.A. de C.V.

Imágenes complementarias

EMPAQUE INDIVIDUAL

Peso: 3.91 kg (8.6 lb)

EMPAQUE MASTER

Contiene: 4 piezas

Peso: 16.48 kg (36.3 lb)

© 2026 TRUPER, S.A. DE C.V. TODOS LOS DERECHOS RESERVADOS.
Los productos ilustrados y la información pueden cambiar sin previo aviso, como resultado de nuestros procesos de mejora continua.
Prohibida su reproducción o divulgación total o parcial así como su uso o aprovechamiento sin autorización escrita de Truper, S.A. de C.V.