TRUPER CÓDIGO: **17736** CLAVE: **S3**

# Sargento de solera 36" de acero, TRUPER

- **Mecanismo de ajuste rápido que facilita el desplazamiento de la mordaza y reduce el riesgo de atascos**
- Cuerpo, base del tornillo y mordazas robustas de hierro nodular que proporcionan mayor resistencia, una sujeción firme, menor peso y mayor facilidad de maniobra
- Tornillo con manivela que permite aplicar una fuerza de sujeción de hasta 4,000 kg, ideal para sujetar piezas de forma firme y segura en trabajos de carpintería, ensamblaje,

PRODUCTO MEJORADO

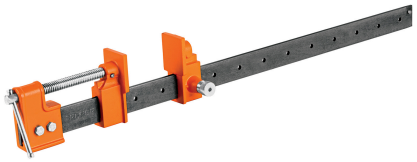

La presentación del catálogo 2024 se seguirá surtiendo hasta agotar existencias.

| Especificaciones técnicas | |
|---|---|
| Apertura máxima | **36" (91 cm)** |
| Peso | **3.7 kg** |
| Largo total | **44" (112 cm)** |
| Fuerza de sujeción | **4,000 kg (8,820 lb)** |
| Ancho de las mordazas | **1-1/2" (38 mm)** |
| Profundidad de garganta | **2-3/8" (60 mm)** |
| Material de las mordazas, el cuerpo y la base del tornillo | **Hierro nodular** |
| Material de la solera | **Acero de alta resistencia** |

| Datos de empaque | |
|---|---|
| Empaque individual: etiqueta | |
| **Empaque logístico** | **Cantidad** |
| **Inner** | **2** |
| **Máster** | **6** |
| **Pallet** | **144** |

**Certificaciones y garantías**

- Producto garantizado contra defectos de fabricación o mano de obra. La garantía se puede hacer válida con cualquier distribuidor de Truper®

Producto fabricado en China bajo las estrictas especificaciones de Truper®

**Los productos ilustrados y la información pueden cambiar sin previo aviso, como resultado de nuestros procesos de mejora continua.**
Prohibida su reproducción o divulgación total o parcial así como su uso o aprovechamiento sin autorización escrita de Truper, S.A. de C.V.

© 2026 TRUPER, S.A. DE C.V. TODOS LOS DERECHOS RESERVADOS.

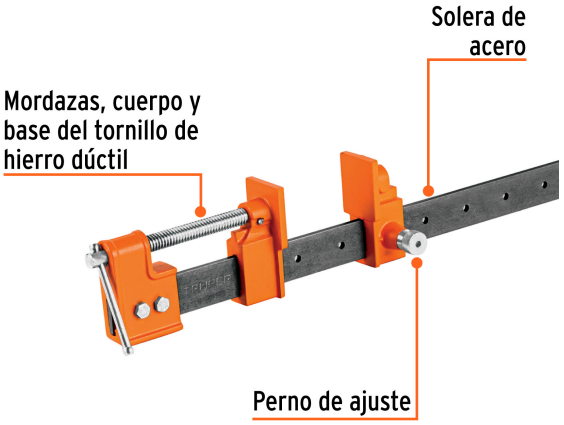


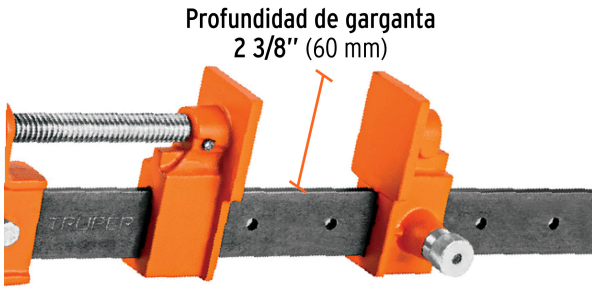


**Los productos ilustrados y la información pueden cambiar sin previo aviso, como resultado de nuestros procesos de mejora continua.**
Prohibida su reproducción o divulgación total o parcial así como su uso o aprovechamiento sin autorización escrita de Truper, S.A. de C.V.

© 2026 TRUPER, S.A. DE C.V. TODOS LOS DERECHOS RESERVADOS.