TRUPER CÓDIGO: **17738** CLAVE: **S5**

Sargento de solera 60" de acero, TRUPER

- **Mecanismo de ajuste rápido que facilita el desplazamiento de la mordaza y reduce el riesgo de atascos**
- Cuerpo, base del tornillo y mordazas robustas de hierro nodular que proporcionan mayor resistencia, una sujeción firme, menor peso y mayor facilidad de maniobra
- Tornillo con manivela que permite aplicar una fuerza de sujeción de hasta 4,000 kg, ideal para sujetar piezas de forma firme y segura en trabajos de carpintería, ensamblaje,

PRODUCTO MEJORADO

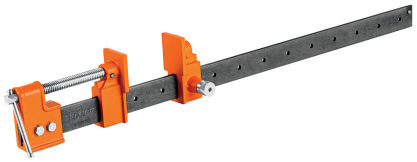

La presentación del catálogo 2024 se seguirá surtiendo hasta agotar existencias.

Especificaciones técnicas	
Apertura máxima	**60" (152 cm)**
Peso	**4.8 kg**
Largo total	**68" (173 cm)**
Fuerza de sujeción	**4,000 kg (8,820 lb)**
Ancho de las mordazas	**1-1/2" (38 mm)**
Profundidad de garganta	**2-3/8" (60 mm)**
Material de las mordazas, el cuerpo y la base del tornillo	**Hierro nodular**
Material de la solera	**Acero de alta resistencia**

Datos de empaque	
Empaque individual: etiqueta	
Empaque logístico	**Cantidad**
Inner	**2**
Máster	**6**
Pallet	**168**

Certificaciones y garantías

- Producto garantizado contra defectos de fabricación o mano de obra. La garantía se puede hacer válida con cualquier distribuidor de Truper®

Producto fabricado en China bajo las estrictas especificaciones de Truper®

Los productos ilustrados y la información pueden cambiar sin previo aviso, como resultado de nuestros procesos de mejora continua.
Prohibida su reproducción o divulgación total o parcial así como su uso o aprovechamiento sin autorización escrita de Truper, S.A. de C.V.

© 2026 TRUPER, S.A. DE C.V. TODOS LOS DERECHOS RESERVADOS.

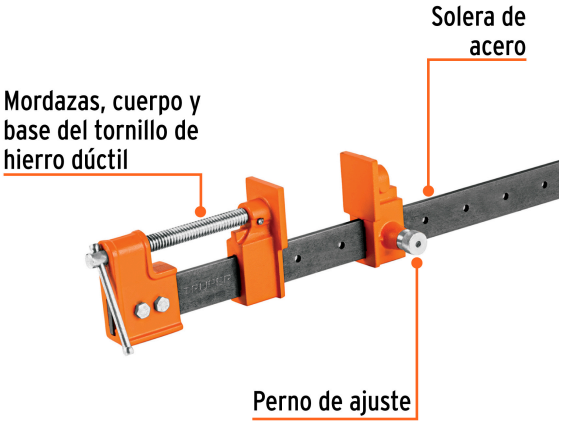

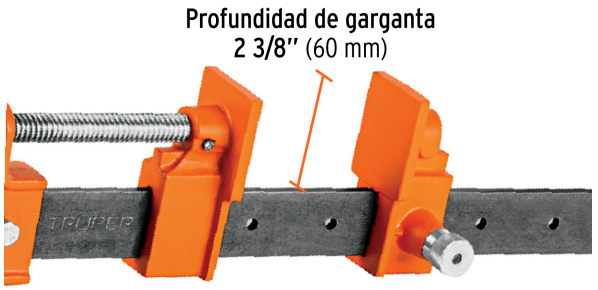

Los productos ilustrados y la información pueden cambiar sin previo aviso, como resultado de nuestros procesos de mejora continua.
Prohibida su reproducción o divulgación total o parcial así como su uso o aprovechamiento sin autorización escrita de Truper, S.A. de C.V.

© 2026 TRUPER, S.A. DE C.V. TODOS LOS DERECHOS RESERVADOS.