TRUPER CÓDIGO: **17960** CLAVE: **RE-9**

Remachadora profesional 10", TRUPER

- Cuerpo de aluminio, cilindro de acero y mango de PVC
- 4 Boquillas para remaches de 3/32", 1/8", 5/32" y 3/16"
- Ideal para trabajos en metal, reparación de canaletas y trabajos automotrices

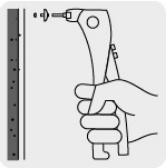

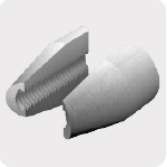

Producto mejorado

Disponible a partir del 4.º trimestre 2026.
La presentación del catálogo 2025 seguirá surtiendo hasta agotar existencias.

Datos de empaque	
Empaque individual: blíster	
Empaque logístico	**Cantidad**
Inner	**3**
Máster	**36**
Pallet	**864**

Certificaciones y garantías

10 AÑOS DE GARANTÍA

Producto fabricado en China bajo las estrictas especificaciones de Truper

Especificaciones técnicas	
Largo de la remachadora	**10" (25 cm)**
Peso de la remachadora	**500 g**

Incluye
1 Llave para la instalación de boquillas
1 Boquilla 3/32"
1 Boquilla 1/8"
1 Boquilla 5/32"
1 Boquilla 3/16"

Los productos ilustrados y la información pueden cambiar sin previo aviso, como resultado de nuestros procesos de mejora continua.
Prohibida su reproducción o divulgación total o parcial así como su uso o aprovechamiento sin autorización escrita de Truper, S.A. de C.V.

© 2026 TRUPER, S.A. DE C.V. TODOS LOS DERECHOS RESERVADOS.

Refacciones y/o accesorios disponibles en catálogo (no incluidos)

Código	Clave	Descripción
17973	MOR-RE-9	Kit de refacciones y mordazas para remachadora RE-9, TRUPER
44518	R-42B	Bolsa con 50 remaches 1/8" x 1/8" de aluminio, ala 1/4"
44519	R-43B	Bolsa con 50 remaches 1/8" x 3/16" de aluminio, ala 1/4"
44520	R-44B	Bolsa con 50 remaches 1/8" x 1/4" de aluminio, ala 1/4"
44521	R-45B	Bolsa con 50 remaches 1/8" x 5/16" de aluminio, ala 1/4"
44522	R-46B	Bolsa con 50 remaches 1/8" x 3/8" de aluminio, ala 1/4
44523	R-48B	Bolsa con 50 remaches 1/8" x 1/2" de aluminio, ala 1/4
44524	R-52B	Bolsa con 50 remaches 5/32" x 1/8" de aluminio, ala 5/16"
44525	R-54B	Bolsa con 50 remaches 5/32" x 1/4" de aluminio, ala 5/16"
44526	R-56B	Bolsa con 50 remaches 5/32" x 3/8" de aluminio, ala 5/16"
44527	R-58B	Bolsa con 50 remaches 5/32" x 1/2" de aluminio, ala 5/16"
44528	R-62B	Bolsa con 50 remaches 3/16" x 1/8" de aluminio, ala 3/8"
44529	R-64B	Bolsa con 50 remaches 3/16" x 1/4" de aluminio, ala 3/8"
44530	R-66B	Bolsa con 50 remaches 3/16" x 3/8" de aluminio, ala 3/8"
44531	R-68B	Bolsa con 50 remaches 3/16" x 1/2" de aluminio, ala 3/8"

Refacciones y accesorios

Refacciones y/o accesorios disponibles en catálogo (no incluidos)

Código	Clave	Descripción
46561	R-44BN	Bolsa c/50 remaches 1/8"x1/4" negros de aluminio, ala 1/4"
46562	R-45BN	Bolsa c/50 remaches 1/8"x5/16" negros de aluminio, ala 1/4"
46563	R-46BN	Bolsa c/50 remaches 1/8"x3/8" negros de aluminio, ala 1/4"
46564	R-48BN	Bolsa c/50 remaches 1/8"x1/2" negros de aluminio, ala 1/4"
46565	R-54BN	Bolsa c/50 remaches 5/32"x1/4" negros de aluminio, ala 5/16"
46566	R-56BN	Bolsa c/50 remaches 5/32"x3/8" negros de aluminio, ala 5/16"
46567	R-58BN	Bolsa c/50 remaches 5/32"x1/2" negros de aluminio, ala 5/16"
46568	R-64BN	Bolsa c/50 remaches 3/16"x1/4" negros de aluminio, ala 3/8"
46569	R-66BN	Bolsa c/50 remaches 3/16"x3/8" negros de aluminio, ala 3/8"
46570	R-68BN	Bolsa c/50 remaches 3/16"x1/2" negros de aluminio, ala 3/8"
46571	R-44BB	Bolsa c/50 remaches 1/8"x1/4" blancos de aluminio, ala 1/4"
46572	R-45BB	Bolsa c/50 remaches 1/8"x5/16" blancos de aluminio, ala 1/4"
46573	R-46BB	Bolsa c/50 remaches 1/8"x3/8" blancos de aluminio, ala 1/4"

Refacciones y accesorios

Refacciones y/o accesorios disponibles en catálogo (no incluidos)

Código	Clave	Descripción
46577	R-58BB	Bolsa c/50 remaches 5/32"x1/2" blancos aluminio, ala 5/16"
46578	R-64BB	Bolsa c/50 remaches 3/16"x1/4" blancos de aluminio, ala 3/8"
46579	R-66BB	Bolsa c/50 remaches 3/16"x3/8" blancos de aluminio, ala 3/8"
46580	R-68BB	Bolsa c/50 remaches 3/16"x1/2" blancos de aluminio, ala 3/8"

Refacciones y accesorios		
44535	R-610B	Bolsa con 50 remaches 3/16" x 5/8" de aluminio, ala 3/8"

Refacciones y accesorios		
46574	R-48BB	Bolsa c/50 remaches 1/8"x1/2" blancos de aluminio, ala 1/4"
46575	R-54BB	Bolsa c/50 remaches 5/32"x1/4" blancos aluminio, ala 5/16"
46576	R-56BB	Bolsa c/50 remaches 5/32"x3/8" blancos aluminio, ala 5/16"

Los productos ilustrados y la información pueden cambiar sin previo aviso, como resultado de nuestros procesos de mejora continua.

Prohibida su reproducción o divulgación total o parcial así como su uso o aprovechamiento sin autorización escrita de Truper, S.A. de C.V.

© 2026 TRUPER, S.A. DE C.V. TODOS LOS DERECHOS RESERVADOS.

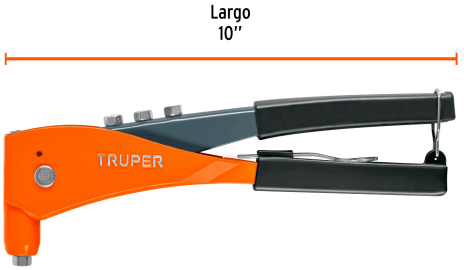

4 Boquillas intercambiables

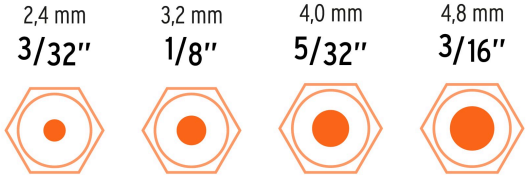

Los productos ilustrados y la información pueden cambiar sin previo aviso, como resultado de nuestros procesos de mejora continua.

Prohibida su reproducción o divulgación total o parcial así como su uso o aprovechamiento sin autorización escrita de Truper, S.A. de C.V.

© 2026 TRUPER, S.A. DE C.V. TODOS LOS DERECHOS RESERVADOS.