PASADOR MOD. 464 FECHO MOD. 464

ACERO
AÇO · ACIER
STEEL

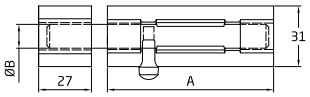

A (mm)	70	85	100	120
ØB (mm)	13	13	13	15

Acabado / Acabamento	Medidas	Cod.			
Bicromatado	70 mm	5449		10	50
		14092		5	50
	85 mm	5450		10	40
		14093		5	40
	100 mm	5451		10	50
		14094		5	50
	120 mm	5452		10	40
		14095		5	40

Características:
> Pasador de sobreponer.
> Con agujero portacandados de ø 8 mm.
> Para soldar.

Características:
> Fecho culatra.
> Com orifício de ø 8 mm para cadeado.
> Para soldar.

PASADOR MOD. 454 FECHO MOD. 454

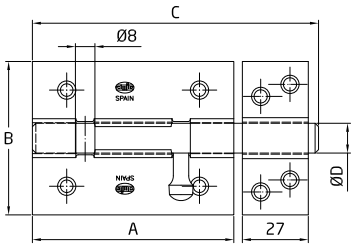

A (mm)	70	85	100	120
B (mm)	67	67	67	67
ØC (mm)	104	126	146	184
ØD (mm)	13	13	13	15
⌖	4	4	6	6

	Acabado / Acabamento	Medidas	Cod.			
Acero / Aço	Bicromatado	70 mm	910		10	50
			10746		5	50
		85 mm	911		10	40
			10747		5	40
		100 mm	912		10	50
			10748		5	50
		120 mm	913		10	40
			10779		5	40
	Latonado barnizado / Latonado envernizado	70 mm	842		10	50
			14088		5	50
			1038	1 ud.	5	50
			◉ 2090	1 ud.	5	50
		85 mm	843		10	40
			14089		5	40
			2160	1 ud.	5	50
		100 mm	844		10	50
			14090		5	50
			1039	1 ud.	5	40
		120 mm	845		10	40
			14091		5	40
	Negro / Preto	70 mm	22351		5	50
		85 mm	22352		5	40
		100 mm	22353		5	50
		120 mm	22354		5	40
	Niquelado / Níquel	70 mm	3717		10	50
		85 mm	3718		10	40
		100 mm	3719		10	50
		120 mm	4235		10	40
Acero inoxidable 18/8 / Aço inoxidável 18/8	Mate (INOX)	70 mm	14176		5	50
		85 mm	14177		5	40
		100 mm	14178		5	50
		120 mm	14179		5	40

Características:
> Pasador de sobreponer.
> Mecanismo de cierre sólido y resistente.
> Con agujero de Ø8 mm portacandados.
> Recomendado para puertas.

Características:
> Fecho culatra.
> Mecanismo de fecho sólido e resistente.
> Com orifício de Ø8 mm para cadeado.
> Recomendado para portas.
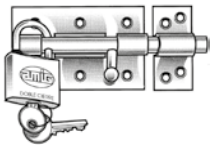
◉ **Incluye candado**
Incui cadeado